Przemoc w cyberprzestrzeni - zjawisko zbadane, ale czy znane?

Joanna Wajda
Fundacja Dom Pokoju

Wejdź, zobacz mój świat ....

- jak wygląda rzeczywistość poza kontrolą i świadomością dorosłych

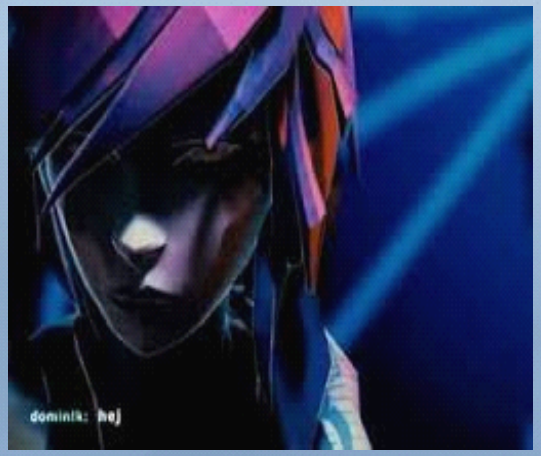

"Lęk, boisz się. Boisz się boisz się. Widzę lęk. [...] Boli Cię rzeczywistość, bo jesteś wrażliwy, tak jak ja, ja też jestem wrażliwa, bardzo. Oni nas nie rozumieją, zobacz, jacy są słabi, boją się nas..."

Sylwia, Sala Samobójców

Wymień przykład przestępstwa, czynu zakazanego prawem?

- morderstwo
- gwałt
- rozbój
- napad
- piractwo morskie
- .....

- cyberprzemoc

- cyberprzemoc
- .....

Jak sądzicie dlaczego przemoc znalazła się na dole/górze listy?

- Nie zauważamy jej, bo ...

"Jest wszędzie" "Ciągle się z nią stykamy"

- *Łatwo przychodzi do głowy, bo ...*

"Mamy ją na co dzień" "To nasz świat"

/wypowiedzi I klasy uczniów gimnazjum/

Czy rzeczywiście?

STATYSTYKA

- ✓ 17 392 małoletnich objęto przez Policję procedurą Niebieskiej Karty (Policja, 2015)

- ✓ 63% uczniów zetknęło się z przemocą słowną, a 33% z przemocą fizyczną; jeden na jedenastu (9%) polskich uczniów jest prześladowany przez kolegów i koleżanki (Instytut Socjologii UW, 2011);
- ✓ 74% uczniów zetknęło się z przemocą słowną (Najwyzsza Izba Kontroli, 2014)
- ✓ 54 % uczniów szkół podstawowych doswiadcza izolowania, wrogości czy przemocy werbalnej (Fundacja Dzieci Niczyje, 2015);

- ✓ około jedna trzecia uczniów klas trzecich z gimnazjów publicznych i około jedna piąta trzecioklasistów z gimnazjów niepublicznych deklaruje, że w ciągu ostatnich kilku tygodni była ofiarą przemocy równiczej na terenie swojej szkoły lub w jej pobliżu

  (Kancelaria Senatu, Biuro Analiz i Dokumentacji,2012)

- ✓ 10% uczniów deklaruje, że jest dręczonych, 2% nawet codziennie (Instytut Badań Edukacyjnych przy MEN, 2015);

- ✓ co piąty polski nastolatek padł ofiarą hejtu i innych form cyberprzemocy (Fundacja Dzieci Niczyje, 2015);

- ✓ 17% (1/5) nastolatków zetknęło się z cyberprzemocą (Kacpersky Lab, 2015);

- ✓ ponad 40% dzieci do 2 roku życia korzysta z tabletów (Fundacja Dzieci Niczyje, 2015);

TWOJE DZIECKO W SIECI

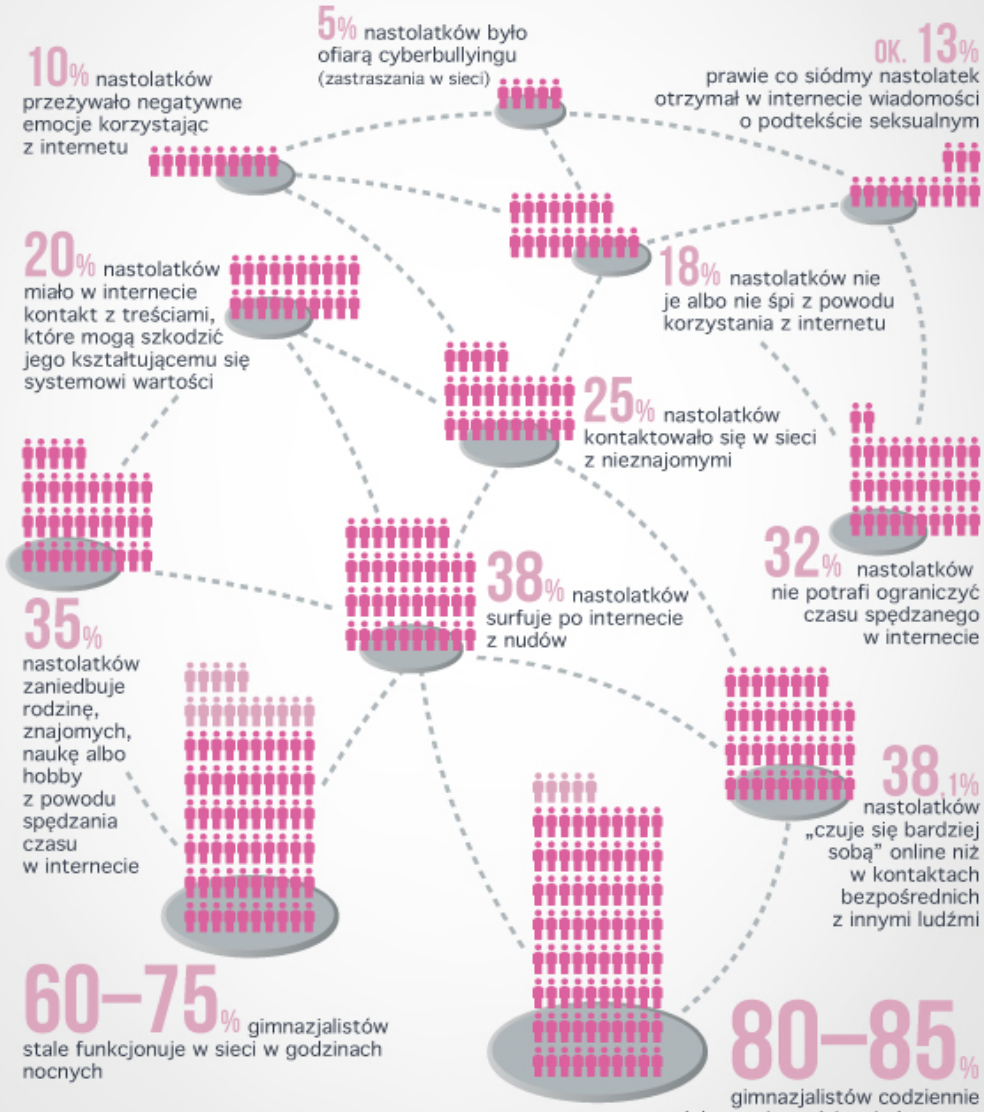

źródło: EU Kids Online, IPZ PTP
M. Sitkiewicz infografika.wp.pl ©

DLACZEGO?

Stanowi łatwo dostępne, efektywne i kuszące źródło pozytywnych wzmocnień – atrakcyjną alternatywę w stosunku do realnego świata i codziennych problemów.

HOMO TABLETIS

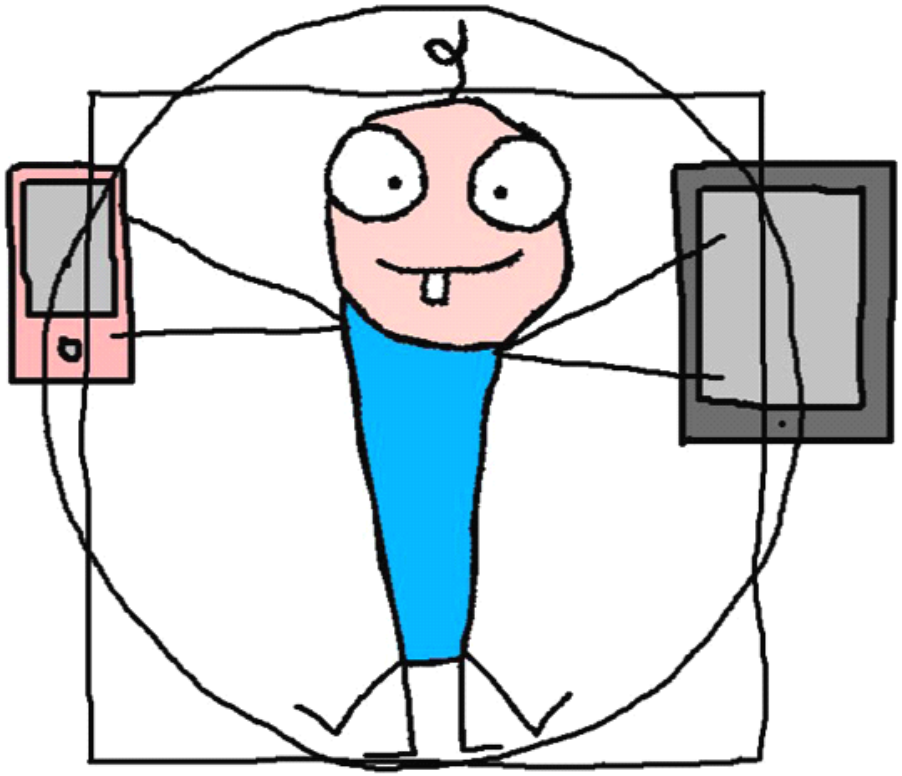

W sieci - czyli gdzie?

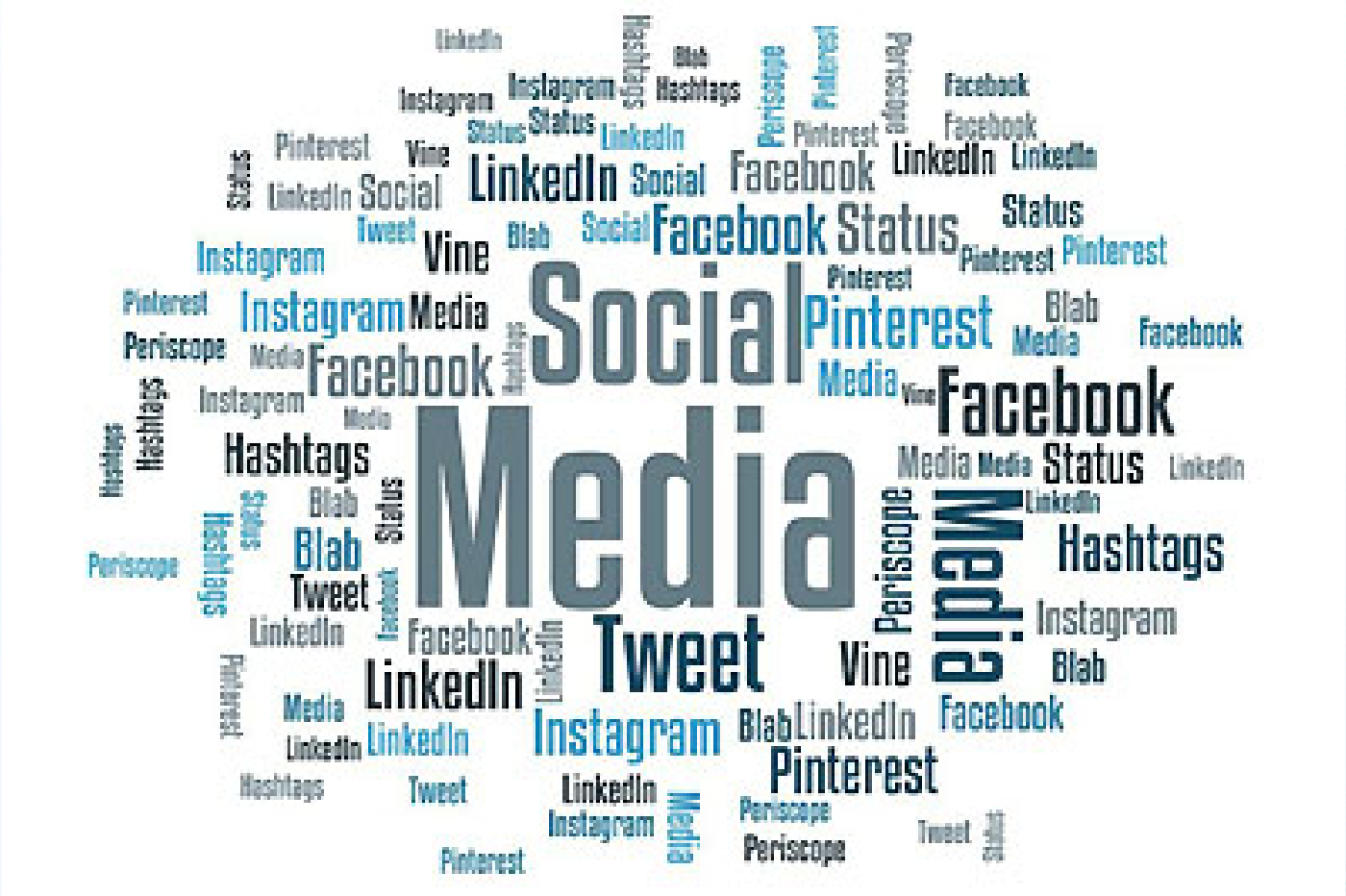

FACEBOOK/ INSTAGRAM ....

SNAPCHAT

komunikator internetowy, z którego korzysta obecnie 100 milionów aktywnych użytkowników, przesyłających między sobą 700 milionów zdjęć i filmów dziennie. Aplikacja skupia się przede wszystkim na łatwej i szybkiej wymianie plików multimedialnych.

Tym, co odróżnia Snapchat od tradycyjnych komunikatorów jest automatyczne kasowanie treści, którymi wymieniają się użytkownicy.

Marc Zuckerberg oferował 3 miliardy dolarów za prawa własności do komunikatora

YOUTUBERZY, STREMERZY, VLOGERZY ...

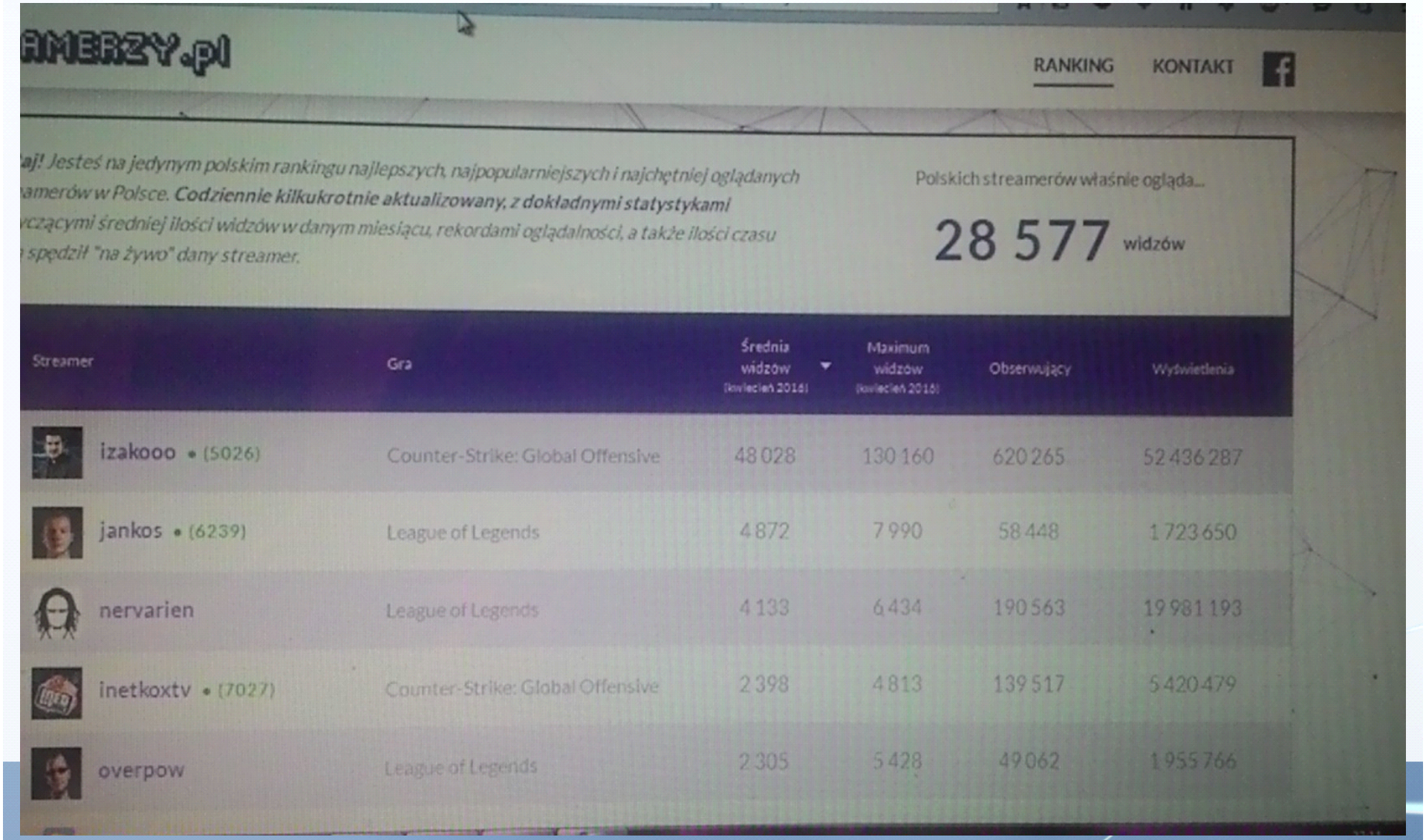

AMERZY.pl

RANKING KONTAKT

aj! Jesteś na jedynym polskim rankingu najlepszych, najpopularniejszych i najchętniej oglądanych amerów w Polsce. **Codziennie kilkukrotnie aktualizowany, z dokładnymi statystykami** czącymi średniej ilości widzów w danym miesiącu, rekordami oglądalności, a także ilości czasu spędził "na żywo" dany streamer.

Polskich streamerów właśnie ogląda...

28 577 widzów

Streamer	Gra	Średnia widzów (kwiecień 2016)	Maximum widzów (kwiecień 2016)	Obserwujący	Wyświetlenia
izakooo • (5026)	Counter-Strike: Global Offensive	48 028	130 160	620 265	52 436 287
jankos • (6239)	League of Legends	4 872	7 990	58 448	1 723 650
nervarien	League of Legends	4 133	6 434	190 563	19 981 193
inetkoxtv • (7027)	Counter-Strike: Global Offensive	2 398	4 813	139 517	5 420 479
overpow	League of Legends	2 305	5 428	49 062	1 955 766

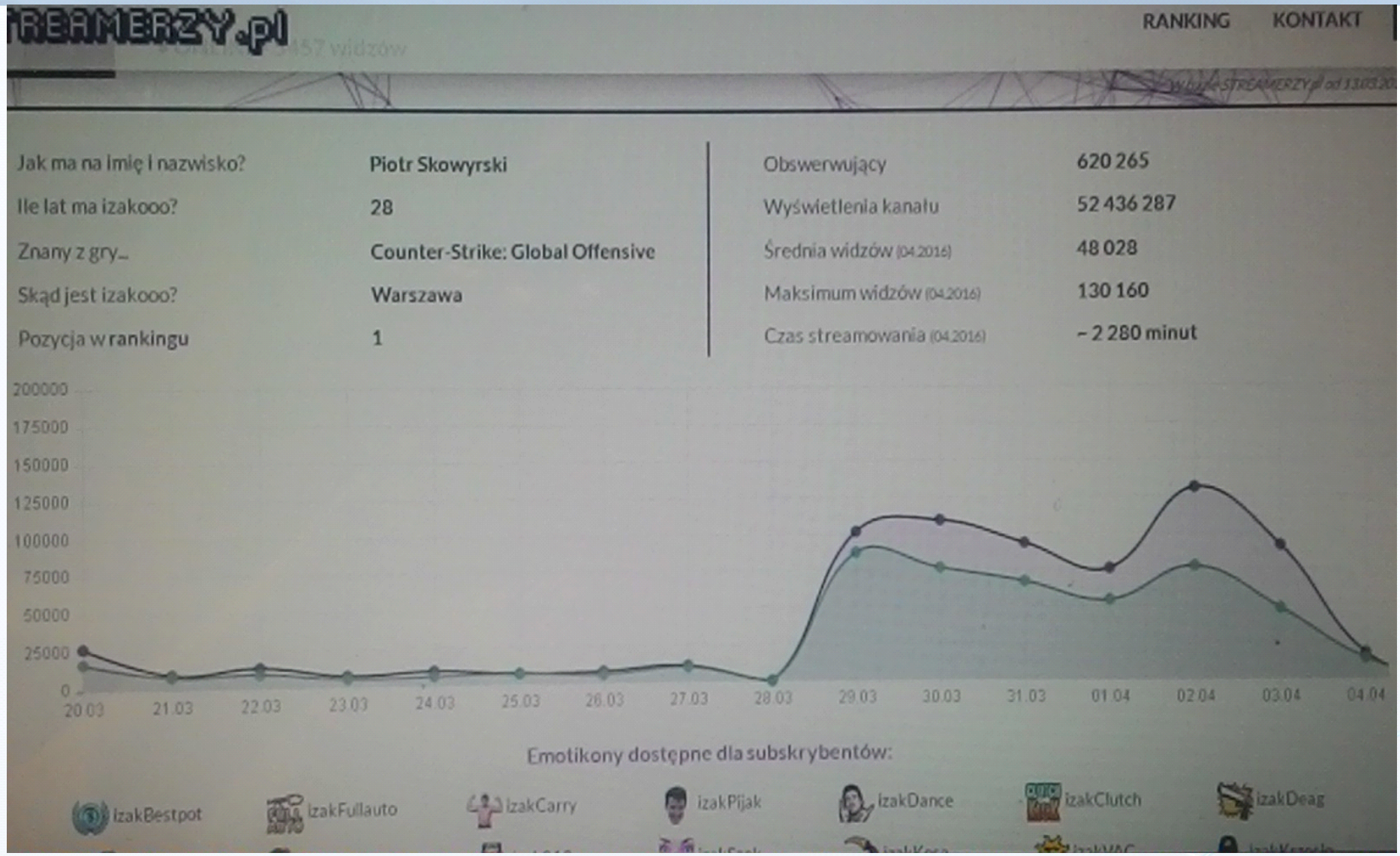
STREAMERZY.pl
RANKING
KONTAKT
Jak ma na imię i nazwisko?
Piotr Skowyrski
Ile lat ma izakooo?
28
Znany z gry...
Counter-Strike: Global Offensive
Skąd jest izakooo?
Warszawa
Pozycja w rankingu
1
Obswerwujący
620 265
Wyświetlenia kanału
52 436 287
Średnia widzów (04.2016)
48 028
Maksimum widzów (04.2016)
130 160
Czas streamowania (04.2016)
~ 2 280 minut
200000
175000
150000
125000
100000
75000
50000
25000
0
20.03
21.03
22.03
23.03
24.03
25.03
26.03
27.03
28.03
29.03
30.03
31.03
01.04
02.04
03.04
04.04
Emotikony dostępne dla subskrybentów:
izakBestpot
izakFullauto
izakCarry
izakPijak
izakDance
izakClutch
izakDeag

Autorytet = Gimper

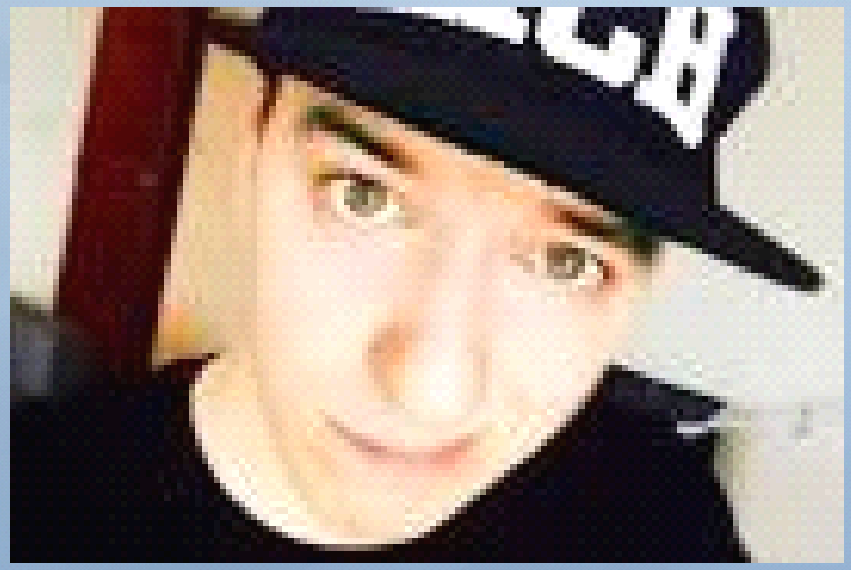

http://dziendobry.tvn.pl/wideo,2064,v/gimper-w-dzien-dobry-wakacje,1448991.html

Znakiem firmowym vlogera są filmy wrzucane na YT, w których dokonuje publicznej "egzekucji" swoich fanów z facebookowego profilu Hajsownicy. Za różne „przewinienia” w postaci niepasującego gospodarzowi postu bądź zdjęcia ujawnia ich profile, zdjęcia, personalia – ofiary można zidentyfikować...

„Kim ty, k...o, jesteś”, „Koledzy w szkole będą się z ciebie śmiali. Znów zniszczyłem człowieka. Ciekawe, czy ktoś popełni samobójstwo z tego powodu. Byłoby zabawnie”.

Gimper, YouTube

https://www.youtube.com/watch?v=0e646wzifdg

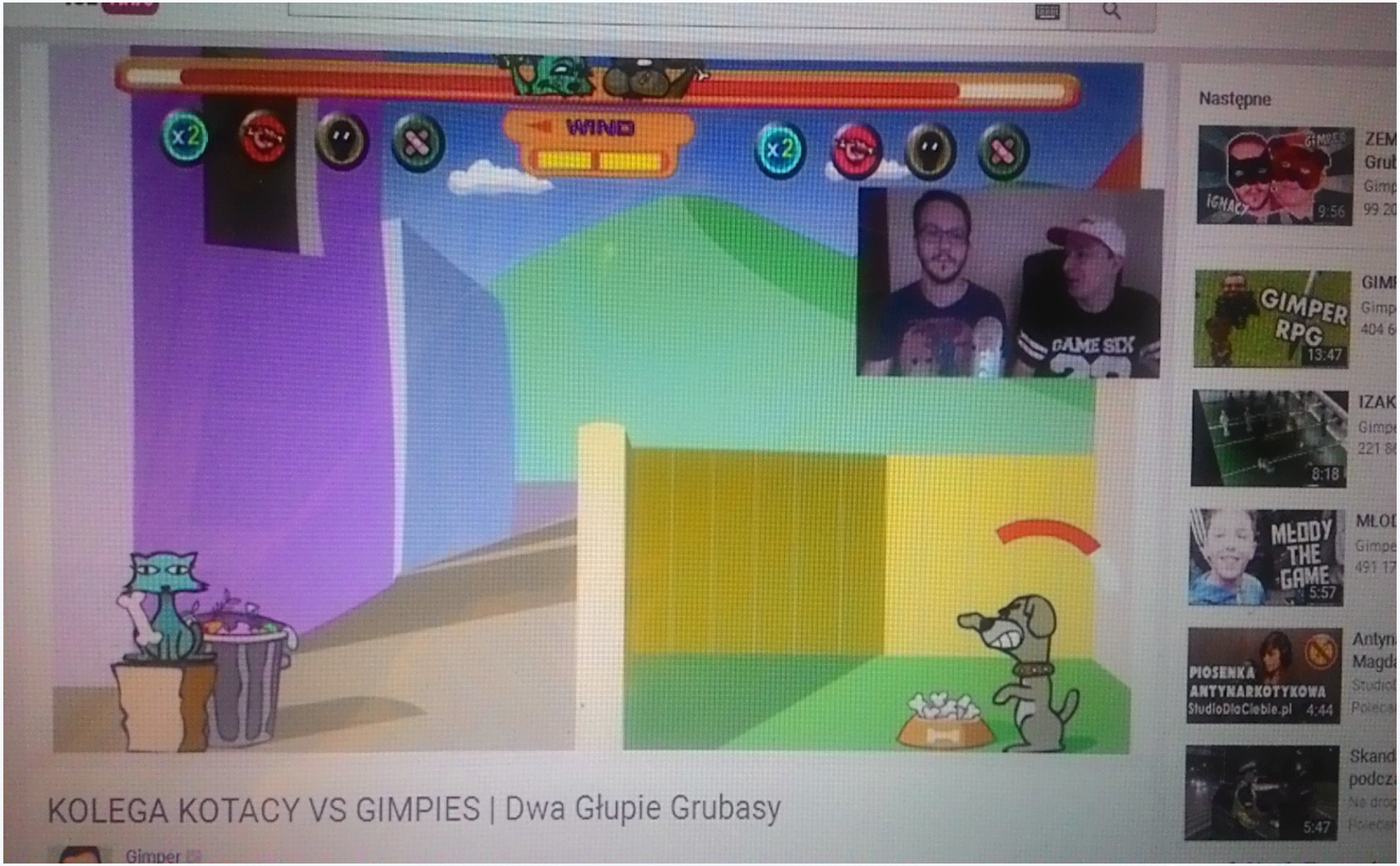

Algorytm kształtowania się postaw

Nadawca - Przekaz - Kanał - Odbiorca

Postawy nie są dane człowiekowi od urodzenia, lecz kształtują się w toku jego życia i rozwoju.

Ranga problemu ...

- priorytet MEN ujęty w podstawie programowej;
- programy szkolne, centralne "Bezpieczna Szkoła", "Bezpieczna Szkoła Plus", organizacji pozarządowych
- kampanie Disney Polska "Dodaj znajomego"
- od 2018r. założenie konta na FB przez osobę nieletnią będzie możliwe wyłącznie za zgodą opiekuna prawnego;

ALE...

" W ocenie NIK szkolne programy profilaktyczne i wychowawcze są zbyt ogólnikowe, sporządza się je bez przeprowadzenia połębionej diagnozy wśród uczniów, rodziców i nauczycieli. W rezultacie profilaktyka nie jest adekwatna do zagrożeń (...) Nie rzadko są incydentalne i krótkotrwałe"

Raport "Przeciwdziałanie zjawiskom patologii wśród dzieci i młodzieżym szkolnej, NIK, 2014

Warto zobaczyc:

„Szkoła jest jednym ze źródeł przemocy i równocześnie znaczącym środowiskiem w życiu dziecka. Przez swoje intencjonalne oddziaływania nie tylko stymuluje intelektualny rozwój ucznia, ale także wspiera kształcenie cech jego osobowości (...)

Bardzo ważną rolę w tym procesie odgrywa klimat oraz relacje interpersonalne dziecka, zarówno z nauczycielami, jak i z uczniami."

K. Dojna, Przemoc wśród nieletnich, Łódź 2008

Klucz: kompetencje społeczne

"Posiadane kompetencje społeczne ujawniają się w relacjach z innymi ludźmi, a co za tym idzie są warunkiem sine qua non społecznego funkcjonowanie jednostki. "

Argyle (1998)

INTELIGENCJA EMOCJONALNA

/P.Salovey, J.D.MayeR(1990)/

percepcja i wyrażanie emocji

- identyfikacja własnych doświadczen emocjonalnych
- postrzegania innych ludzi
- postrzeganie obiektów nieożywionych

rozumienie emocji

- emocjonalne rozumienie znaczeń sytuacji i zachowań

INTELIGENCJA EMOCJONALNA

asymilacja emocji

- wpływ uczuć na procesy myślenia (rozwiązywanie problemów, podejmowanie decyzji, twórczość

modyfikacja emocji

- zdolność do regulowania emocji

Rys. opracowanie własne na podstawie Matczak 2007, Śmieja i in. 2007

Dziękuję za uwagę.

Joanna Wajda
Fundacja Dom Pokoju
50-243 Wroclaw, ul. Łokietka 5/1
www.dompokoju.org
blog: https://dompokojublog.wordpress.com/